

**ROMÂNIA**  
**JUDEȚUL CARAȘ-SEVERIN**  
**ORAȘUL BĂILE HERCULANE**  
**CONSILIUL LOCAL**

**HOTĂRÂRE**

privind modificarea organigramei și a statutului de funcții din cadrul Serviciului Public de Gospodărie Comunală, cu personalitate juridică, din subordinea Consiliului Local al orașului Baile Herculane

Consiliul Local al orașului Baile Herculane, întrunit în ședința ordinară din data de 30.01.2020,

Având în vedere :

- dispozițiile H.C.L. nr.4/31.01.2019 privind reorganizarea Serviciului Public de Gospodărie Comunală din subordinea Consiliului Local al orașului Baile Herculane, în Serviciu Public de Gospodărie Comunală cu personalitate juridică și ale H.C.L. nr.14/27.02.2019 privind completarea H.C.L. nr.4/31.01.2019 privind reorganizarea Serviciului Public de Gospodărie Comunală din subordinea Consiliului Local al orașului Baile Herculane,

- Prevederile Legii-Cadru nr.153/2017 privind salarizarea personalului plătit din fonduri publice, cu modificările și completările ulterioare,

Văzând referatul de aprobare al d-lui Primar Miclău Cristian,

În temeiul prevederilor art.129 alin.1, alin.2, lit.d), alin.7 lit.n) și art.139 alin.1 și alin.3 lit.f), art.196 alin.1 lit.a) din O.U.G. nr.57/2019 privind Codul administrativ,

**HOTĂRĂȘTE:**

**Art.1** Se aprobă înființarea a două posturi de sofer II, în cadrul Compartimentului Transport Public Local din cadrul Serviciului Public de Gospodărie Comunală, cu personalitate juridică, din subordinea Consiliului Local al orașului Baile Herculane.

**Art.2** Se aprobă modificarea și aprobarea organigramei și a statutului de funcții din cadrul Serviciului Public de Gospodărie Comunală, cu personalitate juridică, din subordinea Consiliului Local al orașului Baile Herculane, potrivit anexelor nr.1 și nr.2 care fac parte integrantă din prezenta hotărâre.

**Art.3** Prezenta hotărâre intră în vigoare și se comunică potrivit prevederilor art.197, art.198 alin.1 și 2 și art.199 alin.1 și 2 din O.U.G. nr.57/2019 privind Codul administrativ la Instituția Prefectului Județului Caraș-Severin, Primarul orașului Baile Herculane, Serviciului Public de Gospodărie Comunală, cu personalitate juridică, din subordinea Consiliului Local al orașului Baile Herculane, Serviciul Economic, Compartimentului Resurse Umane, Salarizare și arhivarea documentelor.

**PRESEDINTE DE ȘEDINȚĂ,  
CONSILIER LOCAL,  
SANDU VALENTINA MARIA**



**CONTRASEMNEAZĂ,  
SECRETAR GENERAL,  
DUMITRACHE AURELIA**

**BAILE HERCULANE**  
**DATA : 30.01.2020**  
**NR.7**  
**6 exemplare**

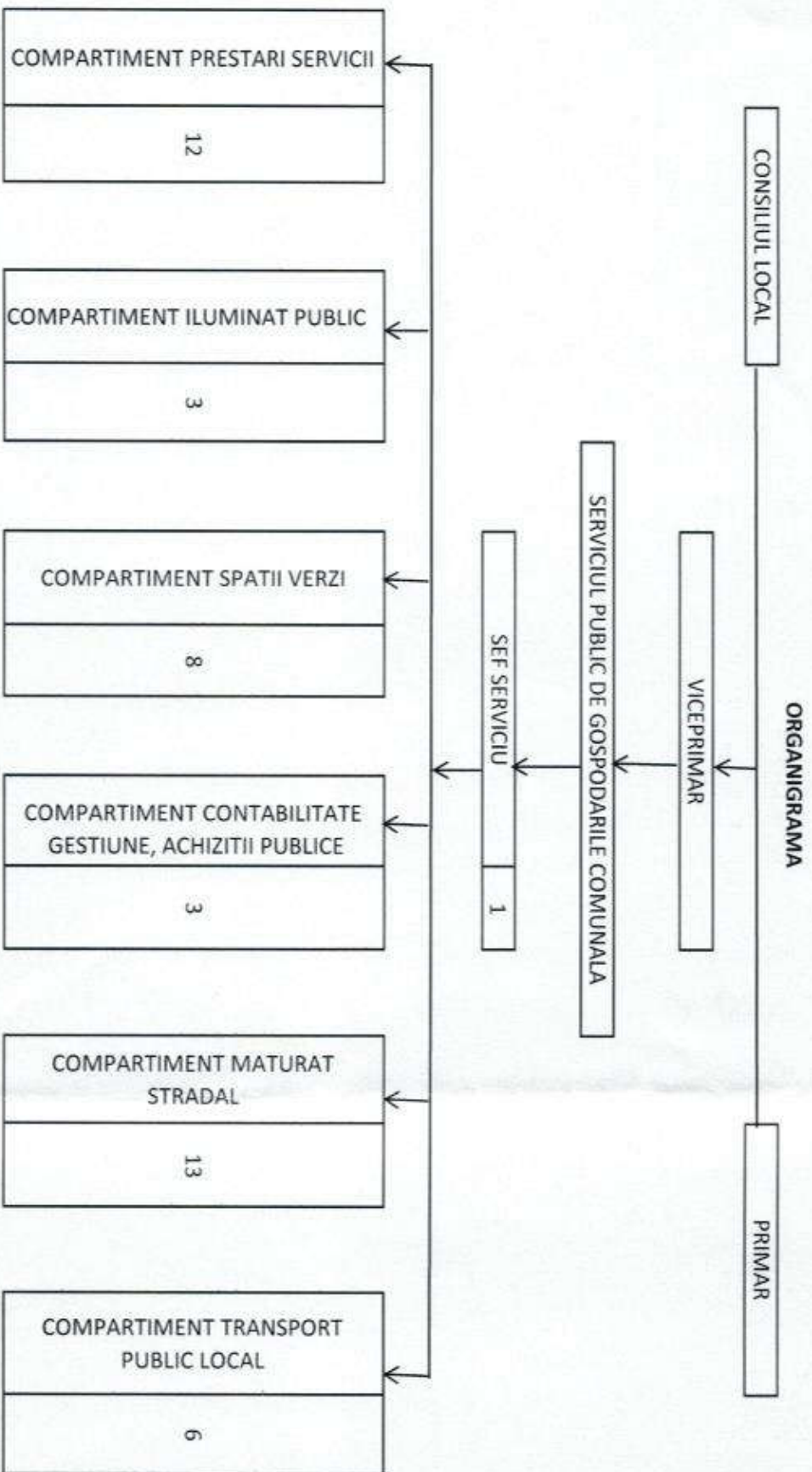

RO  
Județul Caras-Severin  
CONSILIUL LOCAL BAILE HERCULANE  
PREȘEDINTE DE ȘEDINȚĂ,  
CONSILIER LOCAL  
SAMDJU VALENTINA MARIA

CONTRASEMNEAZĂ,  
SECRETAR GENERAL,  
DUMITRACHE AURELIA



ORASUL BAILE HERCULANE  
SERVICIUL PUBLIC DE GOSPODARIE COMUNALA

Anexa nr. 2 la HCL nr. 7/30.01.2020

STAT DE FUNCTII  
SERVICIUL PUBLIC DE GOSPODARIE COMUNALA

| NR. CRT.                       | Numele, prenumele/VACANT, temporar VACANT după caz | STRUCTURA | FUNCTIA DE DEMNITATE | Funcția publică         |               |             | Clasa | Gradul profesional | Nivelul studiilor | Funcția contractuală |              | Treapta profesională/grad | Nivelul studiilor | OBS |  |
|--------------------------------|--|-----------|----------------------|-------------------------|---------------|-------------|-------|--------------------|-------------------|----------------------|--------------|---------------------------|-------------------|-----|--|
|                                |  |           |                      | Inalt funcționar public | de conducere* | de execuție |       |                    |                   | de conducere         | de execuție  |                           |                   |     |  |
| 0                              | SERVICIUL PUBLIC DE GOSPODARIE COMUNALA            | 1         | 2                    | 3                       | 4             | 5           | 6     | 7                  | 8                 | 9                    | 10           | 11                        | 12                | 13  |  |
| 1                              | TEMPORAR OCUPAT - ISVERCEANU MIREL GHEORGHE        |           |                      |                         |               |             |       |                    |                   |                      | SEF SERVICIU |                           | II                | S   |  |
| COMPARTIMENT PRESTARI SERVICII |  |           |                      |                         |               |             |       |                    |                   |                      |              |                           |                   |     |  |
| 2                              | MOROSAN MIHAI                                      |           |                      |                         |               |             |       |                    |                   |                      |              | MUNCTOR CALIFICAT         | II                | M   |  |
| 3                              | MIRULESCU PAVEL                                    |           |                      |                         |               |             |       |                    |                   |                      |              | MUNCTOR CALIFICAT         | II                | M   |  |
| 4                              | RUBACI CAROL                                       |           |                      |                         |               |             |       |                    |                   |                      |              | MUNCTOR CALIFICAT         | II                | M   |  |
| 5                              | STANIOVICI ZAHARIA                                 |           |                      |                         |               |             |       |                    |                   |                      |              | MUNCTOR CALIFICAT         | II                | M   |  |
| 6                              | POPESCU ILE  |           |                      |                         |               |             |       |                    |                   |                      |              | PAZNIC                    |                   | M   |  |
| 7                              | CARIAN GHEORGHE                                    |           |                      |                         |               |             |       |                    |                   |                      |              | CONSILIER                 | IA                | S   |  |
| 8                              | IACOBICI VIOLETA VETA                              |           |                      |                         |               |             |       |                    |                   |                      |              | REFERENT                  | IA                | M   |  |
| 9                              | DINULESCU JEAN                                     |           |                      |                         |               |             |       |                    |                   |                      |              | MUNCTOR CALIFICAT         | IV                | M   |  |
| 10                             | BACILA NICODIN NICOLAE                             |           |                      |                         |               |             |       |                    |                   |                      |              | MUNCTOR CALIFICAT         | IV                | M   |  |
| 11                             | BALTEANU DORIN PETRU                               |           |                      |                         |               |             |       |                    |                   |                      |              | REFERENT 1/2              | II                | M   |  |
| 12                             | MOISUC RADUTA OLTEA                                |           |                      |                         |               |             |       |                    |                   |                      |              | MUNCTOR NECALIFICAT       | I                 | M/G |  |
| 13                             | BOROGEAN CONSTANTIN                                |           |                      |                         |               |             |       |                    |                   |                      |              | MUNCTOR NECALIFICAT       | I                 | M/G |  |

| COMPARTIMENT ILUMINAT PUBLIC |                              |  |  |  |  |  |  |  |  |  |  |                     |    |     |
|------------------------------|------------------------------|--|--|--|--|--|--|--|--|--|--|---------------------|----|-----|
| 14                           | TÖRÖK ROBERT                 |  |  |  |  |  |  |  |  |  |  | MUNCTOR CALIFICAT   | II | M   |
| 15                           | AUSMANN HELMUT               |  |  |  |  |  |  |  |  |  |  | MUNCTOR CALIFICAT   | I  | M   |
| 16                           | ALEXA ROMEO MIRCEA           |  |  |  |  |  |  |  |  |  |  | MUNCTOR CALIFICAT   | II | M   |
| COMPARTIMENT SPATII VERZI    |                              |  |  |  |  |  |  |  |  |  |  |                     |    |     |
| 17                           | CIONCA SZOLLEI GHEORGHE      |  |  |  |  |  |  |  |  |  |  | REFERENT            | II | M   |
| 18                           | TOLOS AURICA                 |  |  |  |  |  |  |  |  |  |  | MUNCTOR NECALIFICAT | I  | M/G |
| 19                           | TOMESCU MARIUTA              |  |  |  |  |  |  |  |  |  |  | MUNCTOR NECALIFICAT | I  | M/G |
| 20                           | LAITIN ELENA                 |  |  |  |  |  |  |  |  |  |  | MUNCTOR NECALIFICAT | I  | M/G |
| 21                           | SAIN LACRAMIOARA             |  |  |  |  |  |  |  |  |  |  | MUNCTOR NECALIFICAT | I  | M/G |
| 22                           | DRAGHICESCU PERVULESCU MARIA |  |  |  |  |  |  |  |  |  |  | MUNCTOR NECALIFICAT | I  | M/G |
| 23                           | CIONCA IOAN                  |  |  |  |  |  |  |  |  |  |  | MUNCTOR NECALIFICAT | I  | M/G |
| 24                           | LINGURAR GHEORGHE            |  |  |  |  |  |  |  |  |  |  | MUNCTOR NECALIFICAT | I  | M/G |
| COMPARTIMENT MATURAT STRADAL |                              |  |  |  |  |  |  |  |  |  |  |                     |    |     |
| 25                           | GRAMA MARIONIU ALEXANDRU     |  |  |  |  |  |  |  |  |  |  | REFERENT            | II | M   |
| 26                           | STOICHESCU GHEORGHE          |  |  |  |  |  |  |  |  |  |  | SOFER               | II | M/G |
| 27                           | VACANT                       |  |  |  |  |  |  |  |  |  |  | MUNCTOR NECALIFICAT | I  | M/G |
| 28                           | CONSTANTIN RAMONA PAULA      |  |  |  |  |  |  |  |  |  |  | MUNCTOR NECALIFICAT | I  | M/G |
| 29                           | SAIN ION CORNEL              |  |  |  |  |  |  |  |  |  |  | MUNCTOR NECALIFICAT | I  | M/G |
| 30                           | JURGI GHEORGHITA             |  |  |  |  |  |  |  |  |  |  | MUNCTOR NECALIFICAT | I  | M/G |
| 31                           | BOGOSLOVU MARIN              |  |  |  |  |  |  |  |  |  |  | MUNCTOR NECALIFICAT | I  | M/G |
| 32                           | CRACIUN MARIUS ALIN          |  |  |  |  |  |  |  |  |  |  | MUNCTOR NECALIFICAT | I  | M/G |



