ROMÂNIA
JUDEŢUL CARAŞ-SEVERIN
ORAŞUL BĂILE HERCULANE
CONSILIUL LOCAL

HOTĂRÂRE

privind aprobarea organigramei si a statelor de functii din cadrul aparatului de specialitate al primarului, din cadrul Directiei de Asistenta Sociala si din cadrul serviciilor publice locale ale Consiliului Local al oraşului Băile Herculane, fara personalitate juridica

Consiliul Local al oraşului Băile Herculane, întrunit în şedinţa ordinara din data de 29.04.2021,
Avand in vedere:

- Referatul Compartimentului Compartiment Programe, Inspecţia Mediului, Monitorizarea Serviciilor Comunitare de Utilitate Publică, Expert Rromi, Administraţie Publică, Relaţii cu Publicul si Informare Cetăţeni, inregistrat sub nr. 8.928/25.03.2021 si finalizarea proiectului avand cod SMIS 21567, intitulat " Centrala fotovoltaica pentru producerea energiei electrice din conversia energiei solare in orasul Baile Herculane",
- Prevederile pct. 6 din anexa la OUG nr. 63/2010, art. 83 lit."h" si art. 56, lit."i", din Legea nr. 53/2003, republicată, cu modificările şi completările ulterioare, – Codul Muncii
- H.C.L nr. 9/30.01.2020 privind modificarea si completarea H.C.L nr. 89/31.10.2017 privind infiintarea Serviciului Voluntar pentru Situatii de Urgenta Baile Herculane, aprobarea organigramei, a statului de functii si a Regulamentului de organizare si functionare a Serviciului Voluntar pentru Situatii de Urgenta Baile Herculane,
- Referatul Compartimentului Compartiment Programe, Inspecţia Mediului, Monitorizarea Serviciilor Comunitare de Utilitate Publică, Expert Rromi, Administraţie Publică, Relaţii cu Publicul si Informare Cetăţeni, inregistrat sub nr. 9.959/15.04.2021,
- Prevederile art.540 din OUG nr. 57/2019 privind Codul administrativ,
- Raportul final al examenului nr.7.699/02.03.2021 si Raportul final al examenului nr. 8.704/22.03.2021,
- Prevederile HG nr.286/2011 pentru aprobarea Regulamentului-cadru privind stabilirea principiilor generale de ocupare a unui post vacant sau temporar vacant corespunzător funcţiilor contractuale şi a criteriilor de promovare în grade sau trepte profesionale imediat superioare a personalului contractual din sectorul bugetar plătit din fonduri publice,
- H.C.L nr. 75/27.09.2018 privind infiintarea Directiei de Asistenta Sociala Baile Herculane, prin reorganizarea Serviciului Public de Asistenta Sociala al Consiliul Local al oraşului Băile Herculane,

Văzând Referatul de aprobare al d-lui Primar Miclau Cristian,
În temeiul art. 129 alin.1, alin. 2 lit."a", alin. 3, lit."c" si art. 196 alin.1, lit. "a" din OUG nr. 57/2019 privind Codul administrativ.

HOTĂRĂŞTE:

Art.1 Se aproba desfiintarea Compartimentului Postimplementare Proiect Centrala Fotovoltaica, avand un numar de 7(sapte) posturi contractuale de executie, postimplementare proiecte finanţate din fonduri externe nerambursabile din cadrul aparatului de specialitate al primarului, ca urmare a finalizarii termenului de sustenabilitate al proiectului avand cod SMIS 21567, intitulat "Centrala fotovoltaica pentru producerea energiei electrice din conversia energiei solare in orasul Baile Herculane".

Art.2 Se aproba desfiintarea functiei contractuale vacante de servant pompier din cadrul Serviciului Voluntar pentru Situatii de Urgenta Baile Herculane.

Art.3 Se aproba infiintarea, pe perioada nedeterminata a functiei contractuale de executie de referent IA in cadrul Compartimentului Cultura – Biblioteca oraseneasca si Casa de Cultura.

Art.4 Se aproba modificarea si aprobarea organigramei si a statului de functii din cadrul aparatului de specialitate al primarului, din cadrul Directiei de Asistenta Sociala si din cadrul serviciilor publice locale ale Consiliului Local al oraşului Băile Herculane, fara personalitate juridica, potrivit anexelor nr.1, 2, 3, 4, 5 si 6 care fac parte integrantă din prezenta hotărâre.

Art.5 Prezenta hotarare modifica prevederile HCL nr. 9/30.01.2020 si HCL nr. 15/24.02.2021, intră în vigoare şi se comunică potrivit art.197 alin. 1, alin.2, alin.4 si alin.5, art.198 alin 1 -2 si art 199 alin.1-2 din OUG nr. 57/2019 privind Codul administrativ, la Instituţia Prefectului Judeţului Caraş-Severin, Primarul oraşului Băile Herculane, Serviciul Economic, Compartimentului Resurse Umane, Salarizare si arhivarea documentelor.

PRESEDINTE DE SEDINTA,
CONSILIER LOCAL,
BASULESCU PETRU

Baile Herculane
Data :
Nr. 34/29.04.2021
5 exemplare

CONTRASEMNEAZA,
SECRETAR GENERAL UAT,
DUMITRACHE AURELIA

ORAŞUL BĂILE HERCULANE

ANEXA NR. 1 LA HCL NR. 34/29.04.2021

ORGANIGRAMA

aparatului de specialitate al primarului si a serviciilor publice locale fara personalitate juridica ale Consiliului Local al orasului Baile Herculane

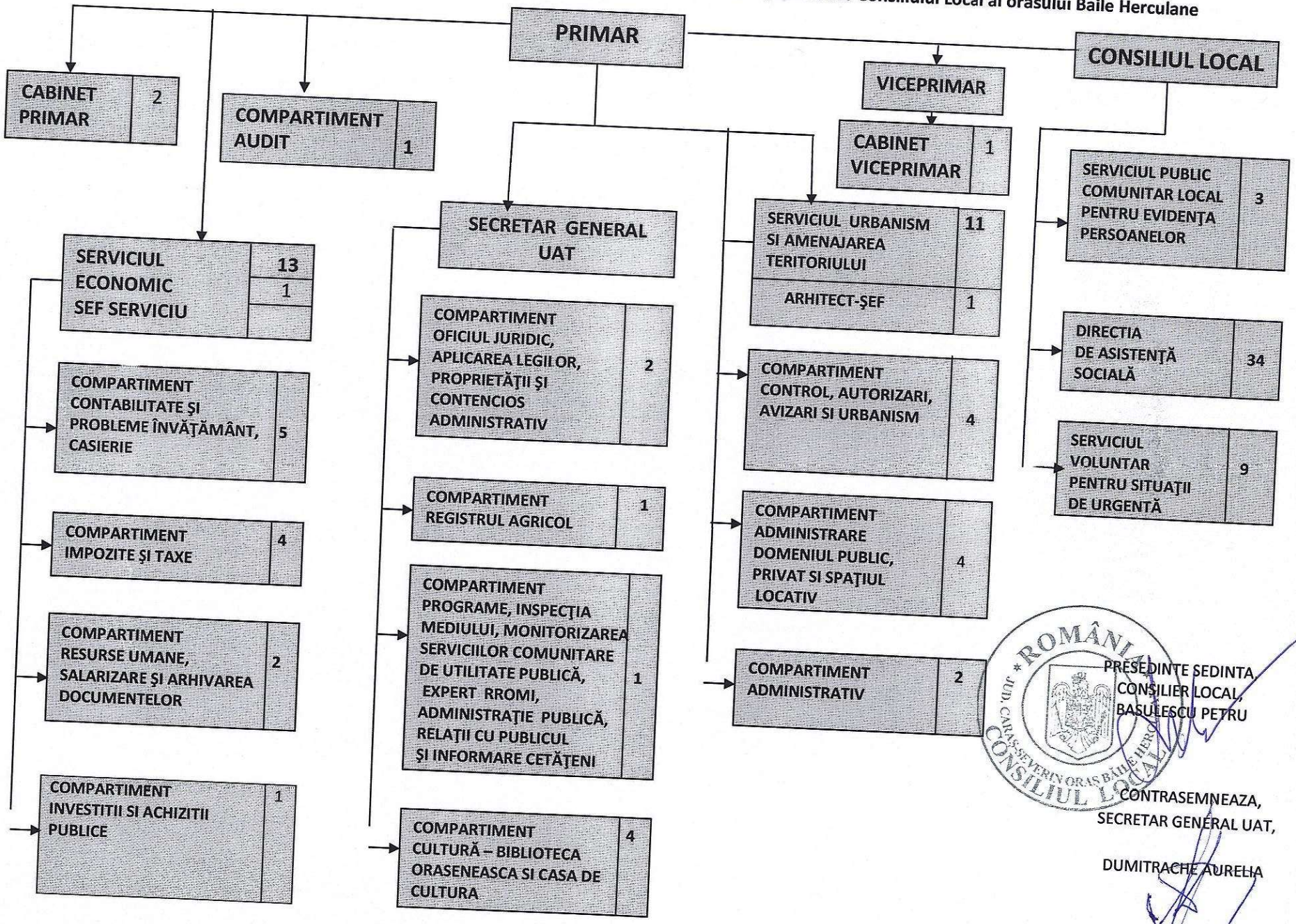

PRESEDINTE SEDINTA,
CONSILIER LOCAL,
BASULESCU PETRU

CONTRASEMNEAZA,
SECRETAR GENERAL UAT,

DUMITRACHE AURELIA

ORASUL BAILE HERCULANE **ANEXA NR.2 LA HCL NR. 34/29.04.2021**

STAT DE FUNCŢII

APARATUL DE SPECIALITATE AL PRIMARULUI SI SERVICIILE PUBLICE LOCALE FARA PERSONALITATE JURIDICA ALE CONSILIULUI LOCAL AL ORASULUI BAILE HERCULANE

NR. CRT.	Numele, prenumele/VACANT, temporar VACANT după caz	STRUCTURA	FUNCŢIA DE DEMNITATE PUBLICĂ	Funcţia publică			Clasa	Gradul profesional	Nivelul studiilor	Funcţia contractuală		Treapta profesională/grad	Nivelul studiilor	OBSERVAŢII
				specifica de conducere	de conducere*	de execuţie				de conducere	de execuţie			
0	1	2	3	4	5	6	7	8	9	10	11	12	13	14
		DEMNITARI												
1	MICLAU CRISTIAN		PRIMAR											
2	DOMILESCU GORE		VICEPRIMAR											
		COMPARTIMENT AUDIT												
3	SPATARU ADRIANA SORANA					AUDITOR	I	SUPERIOR	S					
		SECRETAR GENERAL UAT												
4	DUMITRACHE AURELIA			SECRETAR GENERAL UAT										
		COMPARTIMENT OFICIU JURIDIC, APLICAREA LEGILOR, PROPRIETĂŢII ŞI CONTENCIOS ADMINISTRATIV												
5	VREMESCU CRISTIAN					CONSILIER JURIDIC	I	SUPERIOR	S					
6	ILIESCU DELIA MARIANA					CONSILIER JURIDIC	I	ASISTENT	S					
		COMPARTIMENT REGISTRU AGRICOL												
7	ŞAIN ROMULUS-ION					INSPECTOR	I	SUPERIOR	S					
		COMPARTIMENT PROGRAME, INSPECŢIA MEDIULUI, MONITORIZAREA SERVICIILOR COMUNITARE DE UTILITATE PUBLICĂ, EXPERT RROMI, ADMINISTRAŢIE PUBLICĂ, RELAŢII CU PUBLICUL ŞI INFORMARE CETĂŢENI												
8	PERŢ PETRE					INSPECTOR	I	SUPERIOR	S					
		COMPARTIMENT CULTURĂ - BIBLIOTECĂ ORĂŞENEASCĂ ŞI CASA DE CULTURĂ												
9	TOMESCU LIVIA										BIBLIOTECAR	I	M	
10	DOANDES LAURENTIU ADRIAN										REFERENT	I	M	
11	VACANT										REFERENT	IA	M	
12	VACANT										REFERENT	IA	M	
		SERVICIU ECONOMIC												
13	TOMESCU STELIAN				ŞEF SERVICIU			II	S					
		COMPARTIMENT CONTABILITATE ŞI PROBLEME DE ÎNVĂŢĂMÂNT, CASIERIE												
14	VACANT					REFERENT	III	SUPERIOR	M					

15	TEMPORAR VACANT					CONSILIER	I	ASISTENT	S					
16	TUFĂ LĂCĂMIOARA					INSPECTOR	I	PRINCIPAL	S					
17	GOLOPENTA PETRU MIRCEA					CONSILIER	I	SUPERIOR	S					
18	VACANT					CONSILIER	I	PRINCIPAL	S					
		COMPARTIMENT INVESTITII SI ACHIZITII PUBLICE												
19	POPESCU CATALIN-EMILIAN					CONSILIER ACHIZITII PUBLICE	I	SUPERIOR	S					
		COMPARTIMENT IMPOZITE ŞI TAXE												
20	DUMITRACHE IULIANA					CONSILIER	I	SUPERIOR	S					
21	VASILESCU BRANCU-NICOLAE					CONSILIER	I	PRINCIPAL	S					
22	COSMA ELENA					INSPECTOR	I	PRINCIPAL	S					
23	GAINA LILIANA					INSPECTOR	I	ASISTENT	S					
		COMPARTIMENT RESURSE UMANE, SALARIZARE ŞI ARHIVAREA DOCUMENTELOR												
24	ROSTESCU ANIŞOARA					CONSILIER	I	SUPERIOR	S					
25	PUIE MONICA					CONSILIER	I	SUPERIOR	S					
		SERVICIUL URBANISM SI AMENAJAREA TERITORIULUI												
26	VACANT				ARHITECT ŞEF			II	S					
		COMPARTIMENT CONTROL, AUTORIZARI, AVIZARI SI URBANISM												
27	BASULESCU NICU ALEXANDRU DORIN					INSPECTOR	I	ASISTENT	S					
28	MUICĂ ANDREEA-OANA					INSPECTOR	I	PRINCIPAL	S					
29	MOLDOVAN TIBERIU CRISTIAN					INSPECTOR	I	SUPERIOR	S					
30	MIHALCEA ELENA					REFERENT	I	SUPERIOR	M					
		COMPARTIMENT ADMINISTRARE DOMENIUL PUBLIC, PRIVAT SI SPATIUL LOCATIV												
31	GHINEA VERGILIU FLORIN					INSPECTOR	I	SUPERIOR	S					
32	CICA ANTONIO IOZEFIN					INSPECTOR	I	ASISTENT	S					
33	CORNEANU NICOLAE										CASIER		M	
34	BRĂGĂU FLOAREA-NICOLETA										INSPECTOR DE SPECIALITATE	IA	S	
		COMPARTIMENT ADMINISTRATIV												
35	CRĂCIUN MIRCEA										ŞOFER	I	M	
36	MITĂ VALENTIN										ŞOFER	I	M	
		CABINET PRIMAR												
37	BRANZEI NELU FLORIN										CONSILER	IA	S	
38	NASTA DAN REMUS										CONSILER	IA	S	
		CABINET VICEPRIMAR												

39	IACOB DORINEL										CONSILER	IA	S	
		SERVICIU VOLUNTAR PENTRU SITUAŢII DE URGENŢĂ												
40	ILIESCU ILIE										SEF SERVICIU SVSU			
41	FLUERASU GHEORGHE										CONDUCATOR AUTOSPECIALA			
42	GÎRMENCEA GHEORGHE										SERVANT POMPIER			
43	MIRULESCU ION										CONDUCĂTOR AUTOSPECIALĂ			
44	PERVULESCU CONSTANTIN										CONDUCĂTOR AUTOSPECIALĂ			
45	ŢÎLUI ALEXANDRU										ŞEF GRUPĂ INTERVENŢIE			
46	ILIESCU ZARIEA										CONDUCĂTOR AUTOSPECIALĂ			
47	ILIESCU ZAHARIA										SERVANT POMPIER			
48	TRAILESCU STOICHINA ADRIAN NICU										SERVANT POMPIER			

~~Funcţia~~ ~~Număr posturi~~	Ocupate	Vacante	Total
Nr. total de funcţii publice	**22**	**4**	**26**
Nr. total de înalţi funcţionari publici	**0**	**0**	**0**
Nr. total de funcţii publice specifice de conducere	**1**	**0**	**1**
Nr. total de funcţii publice de conducere	**1**	**1**	**2**
Nr. total de funcţii publice de execuţie	**20**	**3**	**23**
Nr. total de funcţii demnitari	**2**	**0**	**2**
Nr. total de funcţii contractuale de execuţie	**18**	**2**	**20**
Nr total de posturi potrivit art. III alin. (2) din O.U.G. Nr. 63/2010 pentru modificarea şi completarea Legii nr. 273/2006 privind finanţele publice locale, precum şi pentru stabilirea unor măsuri financiare, cu modificările şi completările ulterioare	**42**	**6**	**48**
Nr. total de funcţii din instituţie	**42**	**6**	**48**

PRESEDINTE SEDINTA,
CONSILIER LOCAL,
BASULESCU PETRU

ROMÂNIA * JUD. CARAŞ-SEVERIN * ORAŞ BĂILE HERCULANE * CONSILIUL LOCAL

CONTRASEMNEAZA,
SECRETAR GENERAL UAT,
DUMITRACHE AURELIA

ORASUL BAILE HERCULANE
DIRECTIA DE ASISTENTA SOCIALA BAILE HERCUL/

ANEXA NR. 3 LA HCL NR. 34/29.04.2021

ORGANIGRAMA

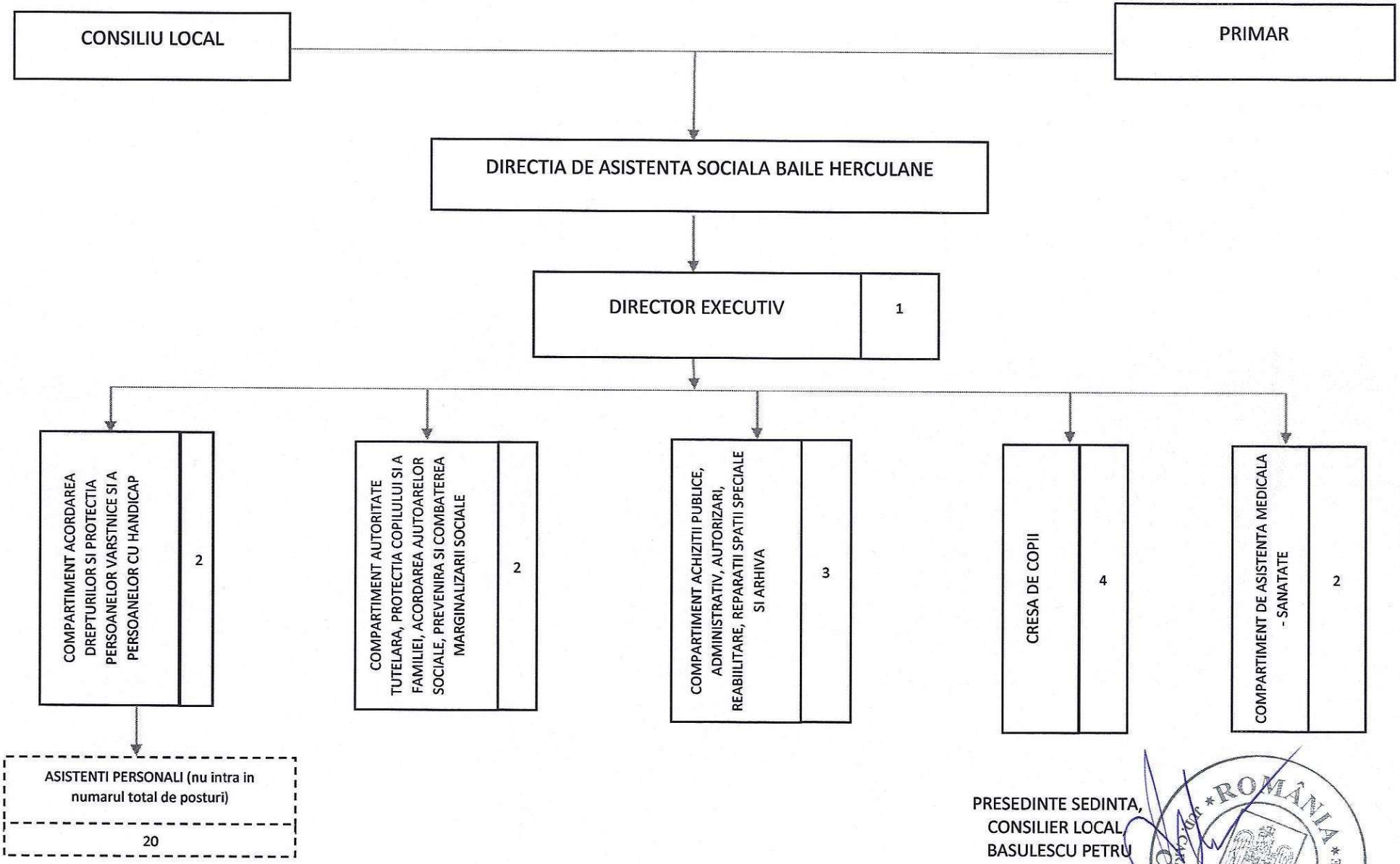

PRESEDINTE SEDINTA,
CONSILIER LOCAL
BASULESCU PETRU

CONTRASEMNEAZA,
SECRETAR GENERAL UAT,
DUMITRACHE AURELIA

ANEXA NR. 4 LA HCL NR. 34/29.04.2021

STAT DE FUNCŢII
DIRECTIA DE ASISTENŢĂ SOCIALĂ BAILE HERCULANE

NR. CRT.	Numele, prenumele/VACANT, temporar VACANT după caz	STRUCTURA	FUNCŢIA DE DEMNITATE PUBLICĂ	Funcţia publică			Clasa	Gradul profesional	Nivelul studiilor	Funcţia contractuală		Treapta profesională/grad	Nivelul studiilor	OBSERVAŢII
				Înalt funcţionar public	de conducere*	de execuţie				de conducere	de execuţie			
0	1	2	3	4	5	6	7	8	9	10	11	12	13	14
		DIRECTIA DE ASISTENŢĂ SOCIALĂ												
1	TEMPORAR OCUPAT (BASU FELICIA PETRONELA)				DIRECTOR EXECUTIV			II	S					
		COMPARTIMENT AUTORITATE TUTELARA, PROTECTIA COPILULUI SI A FAMILIEI, ACORDAREA AJUTOARELOR SOCIALE, PREVENIREA ŞI COMBATEREA MARGINALIZĂRII SOCIALE												
2	TEMPORAR VACANT					CONSILIER	I	SUPERIOR	S					
3	VLADAIA FLAVIA ALEXANDRA					CONSILIER	I	ASISTENT	S					
		COMPARTIMENT ACORDAREA DREPTURILOR ŞI PROTECŢIA PERSOANELOR VÂRSTNICE ŞI A PERSOANELOR CU HANDICAP												
4	BABESCU STELA					REFERENT	III	SUPERIOR	M					
5	PANDURU MARIA										REFERENT	II	M	
6	BUNDUC ANA MARIA										ASISTENT PERSONAL		M	
7	GEANA FLORIN										ASISTENT PERSONAL		M	
8	STOICAN NICOLETA										ASISTENT PERSONAL		M	
9	CAPRA ANA										ASISTENT PERSONAL		M	
10	BULDUR DANIELA										ASISTENT PERSONAL		M	
11	IMBRIA ADRIANA										ASISTENT PERSONAL		M	
12	OPRESCU IOAN										ASISTENT PERSONAL		M	
13	STOICHESCU ANICA										ASISTENT PERSONAL		M	

14	LAZARESCU ADRIANA										ASISTENT PERSONAL		M	
15	VACANT										ASISTENT PERSONAL		M	
16	GROZAVESCU ANA MARIA										ASISTENT PERSONAL		M	
17	VACANT										ASISTENT PERSONAL		M	
18	ZAH MIHAI										ASISTENT PERSONAL		M	
19	GHERGHINA GHEORGHE										ASISTENT PERSONAL		M	
20	CUC EMILIA NINA DORINA										ASISTENT PERSONAL		M	
21	TOPLICEANU PETRU										ASISTENT PERSONAL		M	
22	TUDOR CERASELA SIMONA										ASISTENT PERSONAI		M	
23	VACANT										ASISTENT PERSONAL		M	
24	VACANT										ASISTENT PERSONAL		M	
25	VACANT										ASISTENT PERSONAL		M	
		COMPARTIMENT ACHIZITII PUBLICE, ADMINISTRATIV, AUTORIZARI, REABILITARE , REPARATII SPATII SPECIALE SI ARHIVA									ASISTENT PERSONAL		M	
26	FIAT GABRIELA					CONSILIER	I	ASISTENT	S					
27	BARLAN MARIOARA										INSPECTOR DE SPECIALITATE	I	S	
28	ŞEREG IOSIF										INSPECTOR DE SPECIALITATE	II	S	
		CREŞA DE COPII												
29	CAPLESCU STANA-STĂNICA										BUCATAR		M	
30	IVAN CLAUDIA										MUNCITOR NECALIFICAT	I	M	
31	ORBULESCU DANIELA										INFIRMIERA		M	
32	SÎRBU LUMINIŢA										INFIRMIERA		M	
		COMPARTIMENT DE ASISTENTA MEDICALA - SĂNĂTATE												
33	LALESCU CRISTINA MIHAELA										ASISTENT MEDICAL DEBUTANT		PL	
34	BÎRLAN NICOLAE										ASISTENT MEDICAL PRINCIPAL		PL	

Funcţia / Număr posturi	Ocupate	Vacante	Total
Nr. total de funcţii publice	4	1	5
Nr. total de înalţi funcţionari publici	0	0	0
Nr. total de funcţii publice de conducere	0	1	1
Nr. total de funcţii publice de execuţie	4	0	4
Nr. total de funcţii contractuale de execuţie	24	5	29
Nr total de posturi potrivit art. III alin. (2) din O.U.G. Nr. 63/2010 pentru modificarea şi completarea Legii nr. 273/2006 privind finanţele publice locale, precum şi pentru stabilirea unor măsuri financiare, cu modificările şi completările ulterioare	28	6	34
Nr. total de funcţii din instituţie	28	6	34

* sub fiecare şef de structură se vor trece toate funcţiile publice şi tot personalul contractual

PRESEDINTE SEDINTA,
CONSILIER LOCAL,
BASULESCU PETRU

ROMANIA * JUD. CARAS-SEVERIN ORAS BAILE HERCULANE * CONSILIUL LOCAL

CONTRASEMNEAZA,
SECRETAR GENERAL UAT ,
DUMITRACHE AURELIA

ANEXA NR. 5 LA HCL NR. 34/29.04.2021

ORGANIGRAMA

DETALIATA A SERVICIULUI PUBLIC COMUNITAR LOCAL PENTRU EVIDENŢA PERSOANELOR AL CONSILIUL LOCAL AL ORAŞULUI BĂILE HERCULANE

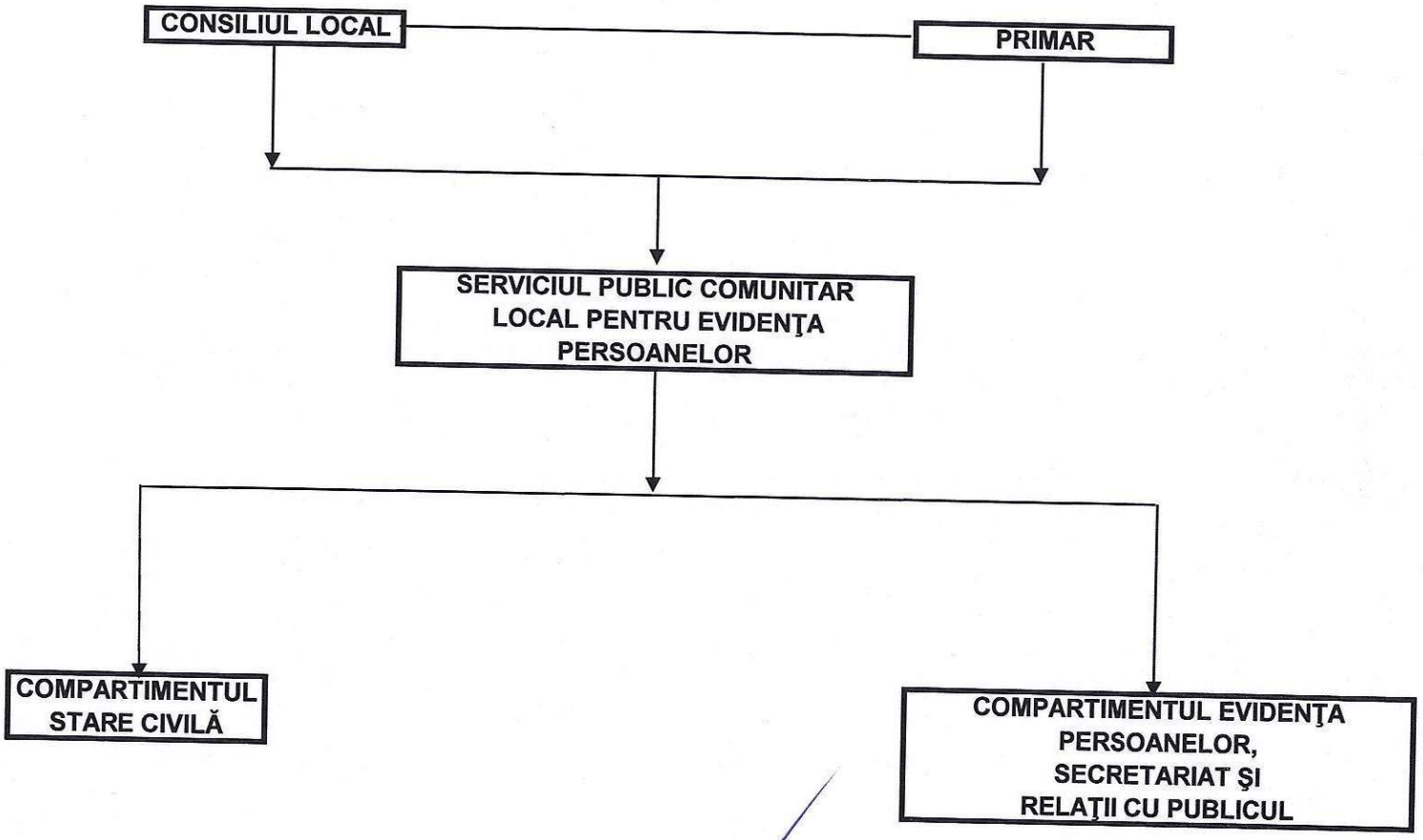

PRESEDINTE SEDINTA,
CONSILIER LOCAL,
BASULESCU PETRU

CONTRASEMNEAZA,
SECRETAR GENERAL UAT,
DUMITRACHE AURELIA

ANEXA NR.6 LA HCL NR. 34/29.04.2021

STAT DE FUNCTII

CONSILIUL LOCAL AL ORAŞULUI BĂILE HERCULANE - SERVICIUL PUBLIC COMUNITAR LOCAL PENTRU EVIDENŢA PERSOANELOR

NR. CRT.	Numele, prenumele/VACANT, temporar VACANT după caz	STRUCTURA	FUNCŢIA DE DEMNITATE PUBLICĂ	Funcţia publică			Clasa	Gradul profesional	Nivelul studiilor	Funcţia contractuală		Treapta profesională/grad	Nivelul studiilor	OBSERVAŢII
				Înalt funcţionar public	de conducere	de execuţie				de conducere	de execuţie			
		COMPARTIMENT STARE CIVILĂ												
1	GHINEA VINTILESCU ELENA AGNETA					CONSILIER	I	SUPERIOR	S					
		COMPARTIMENT EVIDENŢA PERSOANELOR, SECRETARIAT ŞI RELAŢII CU PUBLICUL												
2	MUICĂ REMUS					INSPECTOR	I	SUPERIOR	S					
3	FÖLDVARI DORIN										INSPECTOR DE SPECIALITATE	II	M	

Funcţia / Număr posturi	Ocupate	Vacante	Total
Nr. total de funcţii publice	2	0	2
Nr. total de înalţi funcţionari publici	0	0	0
Nr. total de funcţii publice de conducere	0	0	0
Nr. total de funcţii publice de execuţie	2	0	2
Nr. total de funcţii contractuale de execuţie	1	0	1
Nr total de posturi potrivit art. III alin. (2) din O.U.G. Nr. 63/2010 pentru modificarea şi completarea Legii nr. 273/2006 privind finanţele publice locale, precum şi pentru stabilirea unor măsuri financiare, cu modificările şi completările ulterioare	3	0	3
Nr. total de funcţii din instituţie	3	0	3

* sub fiecare şef de structură se vor trece toate funcţiile publice si tot personalul contractual

PRESEDINTE SEDINTA,
CONSILIER LOCAL
BASULESCU PETRU

CONTRASEMNEAZA,
SECRETAR GENERAL UAT,
DUMITRACHE AURELIA

ROMÂNIA JUD. CARAŞ-SEVERIN ORAŞ BĂILE HERCULANE CONSILIUL LOCAL